

## ATA nº 132/2023 - REUNIÃO ORDINÁRIA DO COMITÊ DE INVESTIMENTOS

Aos 27(vinte e sete) dias do mês de novembro do ano de 2023 às 17h15min. reuniram-se na Sede do IPRERIO, sito a Rua: Luiz Scholz, 337 – Centro, os membros do Comitê de Investimentos: Sra. Luciene Maria Kwitschal, Luiz Cláudio Hodi, Cíntia Éster Anacleto, Josima Machado de Souza e Pery de Oliveira Neto, da Mosaico Consultoria, para realização de reunião ordinária. A Diretora Executiva do IPRERIO, Sra. Luciene Maria Kwitschal, cumprimenta os presentes e dá início a pauta da reunião: **ITEM-1**-No encontro do mês de novembro, o Consultor apresentou os destaques no campo econômico, daqui e do mundo, e que impactaram nos investimentos dos RPPSs em outubro. Inicialmente, foi passado aos presentes um cenário relacionado aos eventos econômicos relevantes internacionais no mês de outubro, que basicamente foi a continuidade na deterioração das curvas de juros norte-americanas, que chegaram a romper os 5% ao ano para prazos de 10 anos para cima. Outro fator que foi relevante no mês de outubro, mas que foi dissipado durante o início do mês de novembro foi a guerra entre Israel e a Palestina, que levou a aversão ao risco relacionado ao preço do petróleo negociado no mercado futuro da bolsa de Chicago.



### Títulos do Governo Norte-Americano (yelds)



2 anos – 5,03% (=)



10 anos – 4,62% (=)

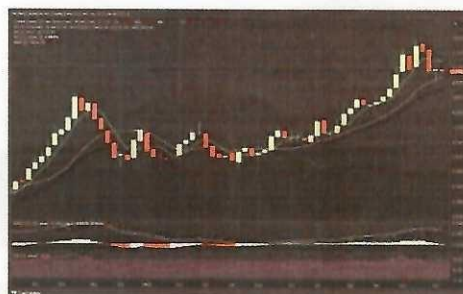

20 anos – 4,95% (=)

No campo doméstico, o Consultor apresentou o resultado do IPCA do mês de outubro, que foi de alta de 0,24% e acumula alta de 54,82% nos últimos 12 meses. No entanto, o Consultor falou que a alta da inflação, foi mais uma vez menor que o esperado pelos agentes do mercado, corroborando com a expectativa de que o IPCA deva fechar abaixo de 5%. Foi apresentado alguns comentários de economistas acerca do resultado do IPCA do mês de setembro, como por exemplo o do BNP Paribas - "*desinflação segue acontecendo; cenário é confortável para o BC. Alimentação é o ponto de atenção; virada para o positivo veio mais forte que o esperado. Mantemos IPCA em 4,7% no ano, abaixo do teto da meta*". Em relação ao IGPM, no mês de outubro, depois de uma serie de deflação, a alta foi de 0,50%, e acumula deflação de 4,54% nos últimos 12 meses. A inflação no mundo, ao menos no G20, ainda é no sentido de pressões mais contidas, como podemos verificar no gráfico abaixo;





Atividade **CPI**

País	Último	Anterior	Referência	Unidade
Turquia	61.36	61.53	2023-10	%
Suíça	1.7	1.7	2023-10	%
Espanha	3.5	3.5	2023-10	%
Coréia Do Sul	3.8	3.7	2023-10	%
Rússia	6.7	6	2023-10	%
Holanda	-0.4	0.2	2023-10	%
México	4.26	4.45	2023-10	%
Itália	1.78	5.34	2023-10	%
Indonésia	2.56	2.28	2023-10	%
Índia	4.87	5.02	2023-10	%
Alemanha	3.8	4.5	2023-10	%
França	4	4.9	2023-10	%
Zona Euro	2.9	4.3	2023-10	%
China	-0.2	0	2023-10	%
Brasil	4.82	5.19	2023-10	%
Argentina	143	138	2023-10	%
Estados Unidos	3.7	3.7	2023-09	%
Reino Unido	6.7	6.7	2023-09	%
África Do Sul	5.4	4.8	2023-09	%
Cingapura	4.1	4	2023-09	%
Arábia Saudita	1.7	2	2023-09	%
Japão	3	3.2	2023-09	%
Canadá	3.8	4	2023-09	%
Austrália	5.4	6	2023-09	%

**ECONOMICS**  
https://pt.tradingeconomics.com/

O Consultor apresentou a análise feita pela CBIE acerca da paridade do preço do combustível (pela Petrobras) e sugeriu que deverá ter reduções no preço dos combustíveis, ao menos, por ora, já que a paridade do preço da gasolina e diesel mais caros que lá fora.



Combustível **PPI**

**ANÁLISE DIÁRIA  
DA DEFASAGEM**  
10/11/2023

**CBIE** | Centro Brasileiro  
de Indicadores Econômicos

**GASOLINA**

**DIESEL**

**GLP\***

**3,09%**

**10,22%**

**25,60%**

**0,0848**  
R\$/L

**0,3795**  
R\$/L

**0,5004**  
R\$/Kg

Combustível	Último Reajuste		
	Data	%	Dias
Gasolina	21/10/2023	4,01%	20
Diesel	21/10/2023	6,51%	20
GLP*	01/07/2023	-3,91%	152

Os preços de diesel, de gasolina e de GLP apresentaram prêmio em relação à cotação internacional. Os preços de paridade de importação foram calculados com base nos preços internacionais de gasolina, diesel, GLP e taxa de câmbio no fechamento do mercado no dia 09/11.

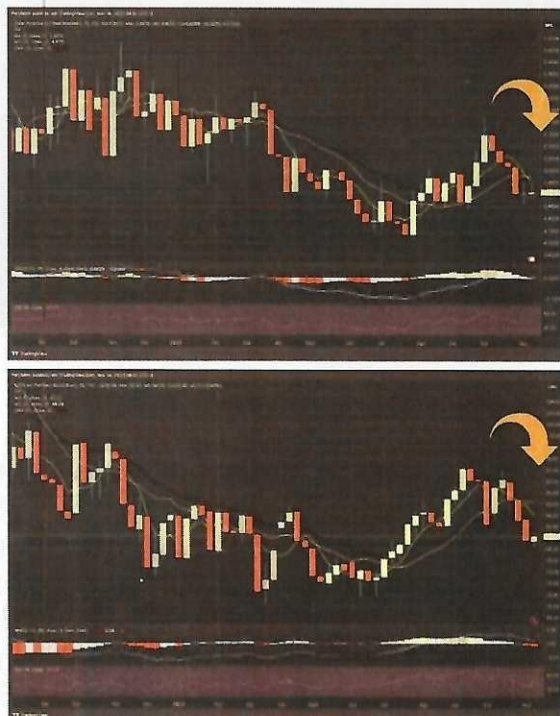

Em relação ao desemprego no Brasil, a PNAD Contínua revelou que a taxa de desemprego no País está em 7,7%, o que representa 8,3 milhões de desempregado. Os dados da PNAD Contínua têm sido positivos desde o início do ano, e isso, de acordo com o Consultor tem sido relevante, já que os empregos estão em elevação, bem como

*[Handwritten signature]*

o salário médio das pessoas, que chegou a R\$ 2.982,00 no trimestre, e não está gerando impacto na inflação, ao menos por ora. Sobre a taxa de juros, a SELIC, o Consultor, relatou aos presentes que no primeiro dia de novembro o COPOM cortou mais 50 pontos na SELIC, passando a 12,25% ao ano. Ele também falou que no próximo encontro do COPOM (colegiado que define a taxa), que será em dezembro, deverá ocorrer mais cortes na SELIC, de mais 50 pontos, finalizando o ano aos 11,75% ao ano. Foi apresentado o resultado dos principais índices econômicos.



## Índices – Resultados

Resumo	Nome	Retorno (%)				
		Mês	Ano	12 meses	24 meses	60 meses
CDI		1,00	11,02	13,47	26,49	43,42
IDIA IPCA 2 Anos		-0,41	8,53	9,46	23,21	53,74
IDIA Pré 2 Anos		0,08	12,26	13,17	27,16	47,26
IMA-B		-0,66	10,06	9,72	22,80	56,18
IMA-B 5		-0,31	8,55	9,63	23,76	55,08
IMA-B 5+		-0,98	10,98	9,40	21,54	53,97
IRF-M		0,37	12,04	13,21	27,01	47,32
IRF-M 1		0,96	11,12	13,55	26,68	43,84
IRF-M 1+		0,12	12,95	13,52	27,56	48,38
Ibovespa		-2,94	3,11	-1,22	7,04	36,21
Ibovespa (US\$)		-3,89	6,37	4,40	18,78	-0,19
S&P 500		-1,22	5,87	1,71	-17,78	115,47

Diante do exposto, o resultado dos investimentos do IPRERIO foi o seguinte:

INSTITUTO DE PREVIDÊNCIA SOCIAL DOS SERVIDORES PÚBLICOS DO MUNICÍPIO DE RIO NEGRINHO - CONSOLIDADO  
Relatório de Análise, Enquadramentos, Rentabilidade e Risco - Base: 31/10/2023



Retorno e Meta de Rentabilidade acumulados no ano de 2023

Mês	Saldo Anterior	Aplicações	Resgates	Saldo no Mês	Retorno	Retorno Acum	Retorno Mês	Retorno Acum	Meta Mês	Meta Acum	Gap Acum	VaR
Janeiro	164.227.292,53	43.610.059,70	42.895.201,75	164.941.149,52	1.174.363,04	1.174.363,04	0,71%	0,71%	0,94%	0,94%	76,04%	0,77%
Fevereiro	165.117.089,52	1.776.000,00	1.415.472,76	165.477.616,76	1.159.202,89	2.333.565,93	0,70%	1,41%	1,17%	2,12%	66,64%	0,62%
Março	167.038.670,05	2.773.000,00	2.330.285,20	169.481.384,85	1.250.174,38	3.583.740,31	0,75%	2,17%	1,14%	3,26%	66,17%	0,64%
Abril	169.330.707,93	1.896.971,26	1.692.971,26	170.534.707,93	1.204.027,25	4.787.767,56	0,74%	2,92%	0,94%	4,20%	69,74%	0,94%
Mai	170.918.035,09	2.176.690,55	1.742.190,54	173.352.535,10	1.703.002,25	6.490.769,81	0,99%	3,91%	0,64%	4,82%	80,28%	0,99%
Junho	173.085.037,34	2.573.969,65	2.112.968,62	173.555.038,37	1.863.953,05	8.354.722,86	1,07%	5,00%	0,31%	5,14%	96,69%	0,29%
Julho	175.411.530,42	1.789.741,27	2.187.648,27	175.013.623,42	1.653.833,88	10.008.556,74	0,94%	5,95%	0,51%	5,72%	104,61%	0,26%
Agosto	176.661.300,80	1.853.000,00	1.444.200,00	177.069.100,80	1.681.500,00	11.690.056,74	0,95%	6,90%	0,67%	6,40%	109,29%	0,32%
Setembro	178.701.081,20	1.635.479,58	1.351.293,58	180.985.267,20	1.284.186,00	12.974.242,74	0,71%	7,61%	0,63%	7,13%	109,78%	0,29%
Outubro	180.316.854,74	3.863.000,00	3.447.901,54	180.731.953,20	1.245.098,46	14.219.341,20	0,71%	8,32%	0,63%	7,76%	110,33%	0,38%

Os ganhos foram de 0,71%, e acumula, entre janeiro e outubro, +8,60%. Já a meta atuarial, em igual período foi de 7,80%, ou seja, os investimentos superaram em 110% a meta estabelecida até agora (outubro), que é a soma do IPCA e 4,73%.



## Investimentos x Meta de Rentabilidade

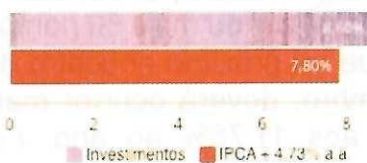

Os fundos investidos no segmento de renda fixa apresentaram resultado, em média, de 0,80%.

Ativos Renda Fixa	Saldo Anterior	Aplicações	Resgates	Saldo Atual	Retorno (R\$)	Retorno (%)	(%) Instit	Var - Mes
ITALIA FIDC MULTISSETORIAL SÊNIOR 1	10.571,16	0,00	0,00	46.765,19	31.194,03	299,33%		
MASTER III FIDC MULTISSETORIAL SÊNIOR 1	33.225,23	0,00	27.476,73	6.987,48	1.240,98	3,74%		
ITAU INSTITUCIONAIS LEGEND FID RENDA FIXA LP	2.104.329,72	0,00	0,00	2.149.213,25	44.883,53	2,13%	2,13%	1,00%
BRADESCO PREMIUM FID RENDA FIXA REFERENCIADO DI	33.951.903,76	0,00	0,00	34.396.974,24	307.970,49	1,05%	1,05%	0,02%
CAIXA BRASIL MATRIZ FID RENDA FIXA	29.293.295,77	0,00	0,00	29.583.620,03	290.324,26	0,99%	0,99%	0,03%
BB PERFIL FID RENDA FIXA REFERENCIADO DI PREVIDENC	11.431.772,80	132.000,00	0,00	11.677.601,33	114.088,53	0,99%	0,99%	0,01%
BB TESOUREIRO FID RENDA FIXA SELIC LP	692.557,94	0,00	0,00	699.208,73	6.650,79	0,96%	0,96%	0,01%
CAIXA BRASIL TÍTULOS PÚBLICOS FID RENDA FIXA LP	39.924.854,13	0,00	0,00	30.270.626,05	285.971,92	0,96%	0,96%	0,02%
BB IRF M 1 TÍTULOS PÚBLICOS FID RENDA FIXA PREVIDE	9.527.532,06	28.000,00	0,00	9.643.614,00	88.581,94	0,92%	0,92%	0,12%
BRADESCO IRF M 1 TÍTULOS PÚBLICOS FID RENDA FIXA	1.740.655,00	2.300.000,00	0,00	4.377.299,23	30.644,23	0,91%	0,92%	0,12%
CAIXA BRASIL IRF M 1 TÍTULOS PÚBLICOS FID RENDA FIX	24.960.937,34	1.403.300,00	3.285.000,00	23.376.028,66	217.390,72	0,82%	0,84%	0,12%
ITAU INSTITUCIONAL OPTIMUS FID RENDA FIXA LP	1.234.336,89	0,00	0,00	1.244.347,64	10.010,75	0,81%	0,81%	0,12%
BARCELONA FID RENDA FIXA	1.364.830,12	0,00	0,00	1.367.634,63	2.804,51	0,21%	0,21%	1,21%
ILLUMINATI FIDC 1	1.449.889,40	0,00	0,00	1.447.489,36	-2.400,04	-0,17%	-0,17%	2,60%
ITAU INSTITUCIONAL ALOCAÇÃO DINÂMICA FID RENDA FIX	4.567.731,05	0,00	0,00	4.538.271,02	-29.460,03	-0,65%	-0,21%	2,29%
GGR PRIME FIDC SÊNIOR 1	2.857.913,21	0,00	0,00	2.848.702,42	-9.210,79	-0,32%	-0,31%	0,15%
CAIXA BRASIL IMA B S TÍTULOS PÚBLICOS FID RENDA FIX	17.479.823,06	0,00	0,00	17.423.590,59	-56.232,50	-0,32%	-0,32%	1,43%
MONTE CARLO INSTITUCIONAL IMA B S FID RENDA FIXA	1.376.975,09	0,00	64.795,60	1.297.183,38	-79.791,71	-5,79%	-5,79%	5,19%
<b>Total Renda Fixa</b>	<b>174.007.009,32</b>	<b>3.863.000,00</b>	<b>3.377.274,36</b>	<b>175.887.617,39</b>	<b>1.394.882,43</b>	<b>0,80%</b>		<b>0,35%</b>

Já na renda variável, o resultado foi negativo, em média, de 1,65%. A maior queda ocorreu com o fundo CARE11, que teve suas cotas negociadas a R\$ 1,36 no último dia do mês de outubro, o que equivale a uma queda percentual de 23%. A falta de liquidez desse ativo na bolsa tem feito seus preços caírem bastante, já que não há fatos relevantes divulgados pela empresa.

Ativos Renda Variável	Saldo Anterior	Aplicações	Resgates	Saldo Atual	Retorno (R\$)	Retorno (%)	(%) Instit	Var - Mês
HAZ FID - ATCR11	1.016.537,22	0,00	1.135,84	1.017.385,59	1.954,21	0,20%		
GESTÃO EMPRESARIAL FIP MULTISTRATÉGIA	0,01	0,00	0,00	0,01	0,00	0,00%		
GERAÇÃO DE ENERGIA FIP MULTISTRATÉGIA	0,01	0,00	0,00	0,01	0,00	0,00%		
BRASIL FLORESTAL FIDFIP	972.071,62	0,00	0,00	971.021,28	-1.050,34	-0,11%		
SCULPTOR FIP MULTIMERCADO CREDITO PRIVADO	2.495.277,93	0,00	0,00	2.489.581,90	-5.696,03	-0,23%	-0,23%	0,03%
SÃO DOMINGOS FIP - FIDF11	925.799,60	0,00	69.491,34	792.920,67	-3.877,93	-0,41%	0,00%	0,00%
GESTÃO EMPRESARIAL FIP MULTISTRATÉGIA	271.163,95	0,00	0,00	269.647,10	-1.516,85	-0,56%		
ROMA INSTITUCIONAL VALUE FIAÇÕES	349.630,84	0,00	0,00	336.437,50	-13.193,34	-3,77%	-1,29%	4,43%
BRAZILIAN GRAVEYARD AND DEATH CARE SERVICES FIP	388.164,54	0,00	0,00	298.250,72	-89.913,82	-23,16%	-23,16%	18,33%
<b>Total Renda Variável</b>	<b>6.309.845,42</b>	<b>0,00</b>	<b>70.627,18</b>	<b>6.135.244,98</b>	<b>-103.973,26</b>	<b>-1,65%</b>		<b>1,81%</b>

Por fim, foi apresentado o Parecer Técnico do Comitê de Investimento referente ao mês de outubro, que fora disponibilizado previamente através do grupo de WhatsApp, e depois elucidadas as dúvidas dos participantes foi aprovado por unanimidade.



**ITEM-2-** Foi elaborada e discutida a política de investimentos para o ano de 2024, que após analisada foi encaminhada para o conselho administrativo para aprovação. **ITEM-3** Aprovação e assinatura da ata da reunião anterior, qual foi enviada para leitura e análise previa via WhatsApp, sendo aprovada e assinada por todos os membros. **ITEM-4-** Seguindo a pauta foi apresentado, pela Diretora do IPRERIO, o relatório mensal das contribuições de outubro e receitas de novembro/2023, as receitas de contribuições dos segurados ativos e inativos do IPRERIO e entes do mês de outubro, foram repassados em sua totalidade somando o valor de R\$ 1.478.777,28(hum milhão quatrocentos e setenta e oito mil, setecentos e setenta e sete reais e vinte e oito centavos). A receita dos parcelamentos vigentes repassados foi de R\$ 374.953,61(trezentos e setenta e quatro mil, novecentos e cinquenta e tres reais e sessenta e um centavos). O repasse do valor da Compensação Previdenciária no mês de setembro foi de R\$ 86.901,40(oitenta e seis mil, novecentos e um reais e quarenta centavos). Todas as receitas descritas acima foram aplicadas no Fundo IRFM-1 na conta n.44-6 da Caixa Econômica Federal e somaram o valor de R\$ 1.940.632,29(hum milhão, novecentos e quarenta reais, seiscentos e trinta e dois reais e vinte e nove centavos). Houve repasse de amortizações dos seguintes fundos: a) Master III, no valor de R\$ 982,22(novecentos e oitenta e dois reais, vinte e dois centavos), Itália, no valor de R\$7.899,54(sete mil reais, oitocentos e noventa e nove reais e cinquenta e quatro centavos). A soma das amortizações recebidas somam o valor de R\$8.881,76(oito mil, oitocentos e oitenta e um reais e setenta e seis centavos). O total de receitas do mês de novembro foi de R\$ 1.949.514,05(hum milhão, novecentos e quarenta e nove mil, quinhentos e quatorze reais e cinco centavos). Os valores das despesas do mês "novembro", referente a folha de pagamento mensal dos servidores inativos foi de R\$1.432.907,08(hum milhão, quatrocentos e trinta e dois mil, novecentos e sete reais e oito centavos). O valor da taxa de administração de: R\$174.431,68 (cento e setenta e quatro mil, quatrocentos e trinta e um reais e sessenta e oito centavos). A sobra dos valores para aplicação é de R\$ 342.175,29 (trezentos e quarenta e dois mil, cento e setenta e cinco reais e vinte e nove centavos). O relatório mensal de receitas e despesas detalhado, encontra-se publicado no site do IPRERIO, juntamente com a presente Ata. Após análise da carteira de investimentos os membros do Comitê, sugerem ao Conselho Deliberativo manter aplicado o valor de R\$ 342.175,29 (trezentos e quarenta e dois mil, cento e setenta e cinco reais e vinte e nove centavos) no Fundo Caixa Brasil IRFM-1 na conta 44-6. **ITEM-5-** foi apresentado o parecer do Comitê de outubro, que após lido foi assinado por todos os membros. **ITEM-6-**Palavra Livre: nada a declarar. Nada mais havendo a tratar, essa ata vai assinada por mim, Josima Machado de Souza, e demais membros do Comitê de Investimentos.